

KESEPAKATAN BERSAMA

ANTARA

PEMERINTAH DESA PATEN KECAMATAN DUKUN

DENGAN

PEMERINTAH DESA PAREMONO KECAMATAN MUNGKID

NOMOR : 145/82/13/VIII/2014

NOMOR : 145 / 50/06/VII/2014

TENTANG

PENANGANAN PENGUNGSI LETUSAN GUNUNG MERAPI BERBASIS

DESA BERSAUDARA (SISTER VILLAGE)

Pada hari ini Kamis tanggal Tujuh belas bulan Juli tahun Dua ribu empat belas bertempat di Desa Paremono ,Kecamatan Mungkid yang bertanda tangan di bawah ini :

1. Kepala Desa Paremono Kecamatan Mungkid Kabupaten Magelang,
Selanjutnya disebut PIHAK KESATU.
2. Kepala Desa Paten Kecamatan Dukun Kabupaten Magelang,
Selanjutnya disebut PIHAK KEDUA.

PIHAK KESATU dan PIHAK KEDUA secara terpisah disebut sebagai PIHAK dan secara bersama-sama selanjutnya disebut PARA PIHAK.

PARA PIHAK terlebih dahulu menyepakati hal-hal sebagai berikut :

1. PIHAK KESATU menyetujui bekerjasama dengan PIHAK KEDUA dalam penanganan pengungsi apabila terjadi letusan Gunung Merapi berbasis desa bersaudara (sister village).
2. PIHAK KESATU mengizinkan wilayah beserta fasilitas yang ada untuk dijadikan tempat evakuasi atau pengungsian bagi penduduk PIHAK KEDUA apabila terjadi letusan Gunung Merapi yang mengancam warga PIHAK KEDUA.
3. PARA PIHAK akan melaksanakan pengelolaan pengungsi secara bersama-sama dengan dilandasi prinsip-prinsip saling percaya, saling membantu, transparan dan akuntabel dalam satu tim terpadu.
4. PIHAK KEDUA bersedia untuk menjaga ketertiban dan keamanan warganya selama di pengungsian dibantu oleh PIHAK KESATU.
5. Apabila mengalami kesulitan dalam pengelolaan pengungsi, maka PARA PIHAK bersepakat untuk meminta bantuan kepada Pemerintah Kabupaten Magelang melalui Pemerintah Kecamatan PARA PIHAK.
6. Hal-hal yang bersifat lebih teknis akan diatur kemudian dengan cara musyawarah mufakat antara PIHAK KESATU dan PIHAK KEDUA.

Kesepakatan bersama ini dibuat rangkap 2 (dua), masing-masing sama bunyinya serta mempunyai kekuatan hukum yang sama setelah ditandatangani di atas materai yang cukup oleh PARA PIHAK.

PIHAK KESATU,

SARI LUMI HANDAYANI

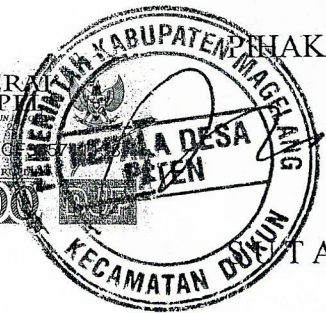
PIHAK KEDUA,

TARNO

METERAI
TEMPER
PAJAK PEMBANGUNAN
TGL
D47BDAG
ENAM RIBU RUPIAH
6000

Mengetahui :

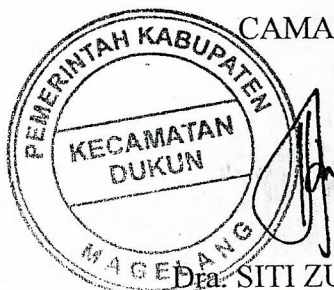
BAMBANG PRASETYO HARIYADI
Pembina Tk. I
NIP. 19580506 198503 1 010

Dra. SITI ZUMAROH, MM.
Pembina
NIP. 197006 16 199001 2 002

LOKASI RENCANA PEMBANGUNAN GEDUNG TEA

DESA PAREMONO

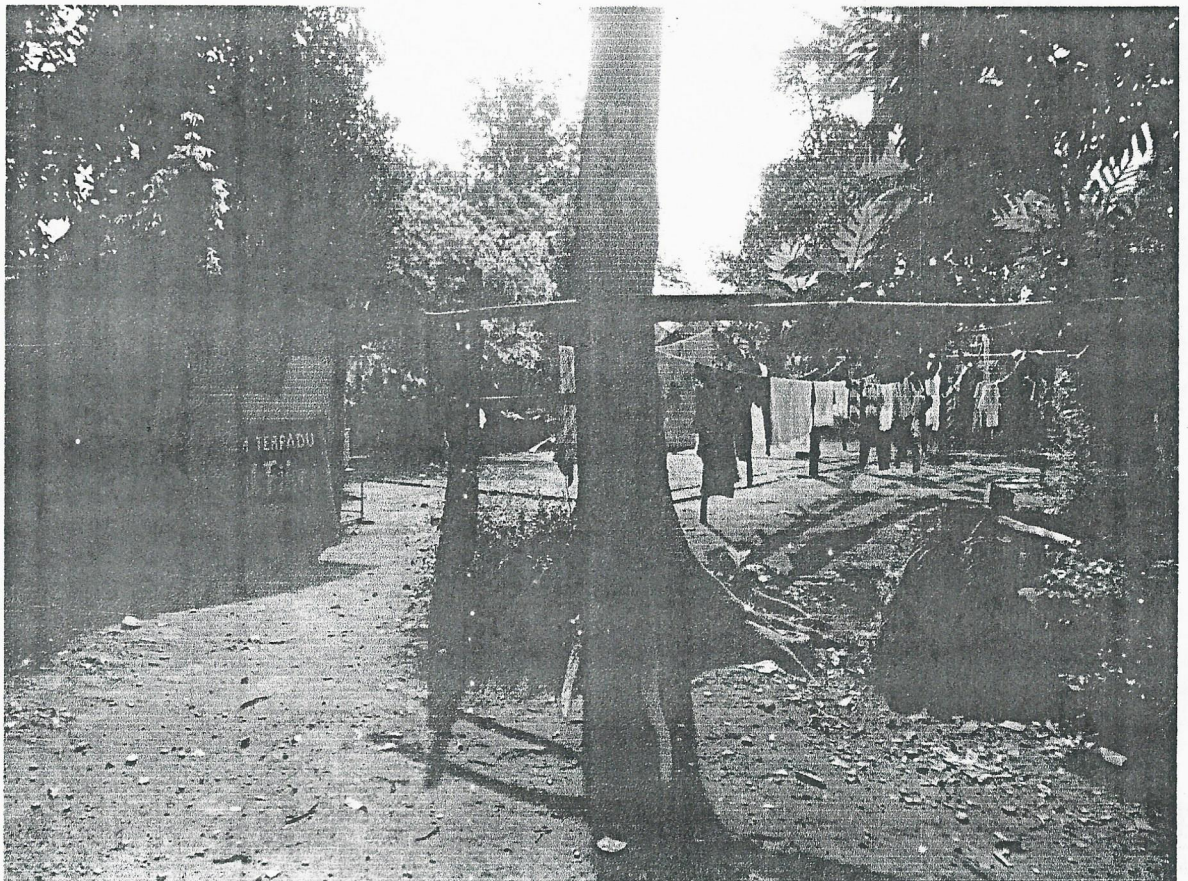

GAMBAR RENCANA
GEDUNG TEA (TEMPAT EVAKUASI AKHIR)
DESA PAREMONO

1. GAMBAR RENCANA TAMPAK UTUH

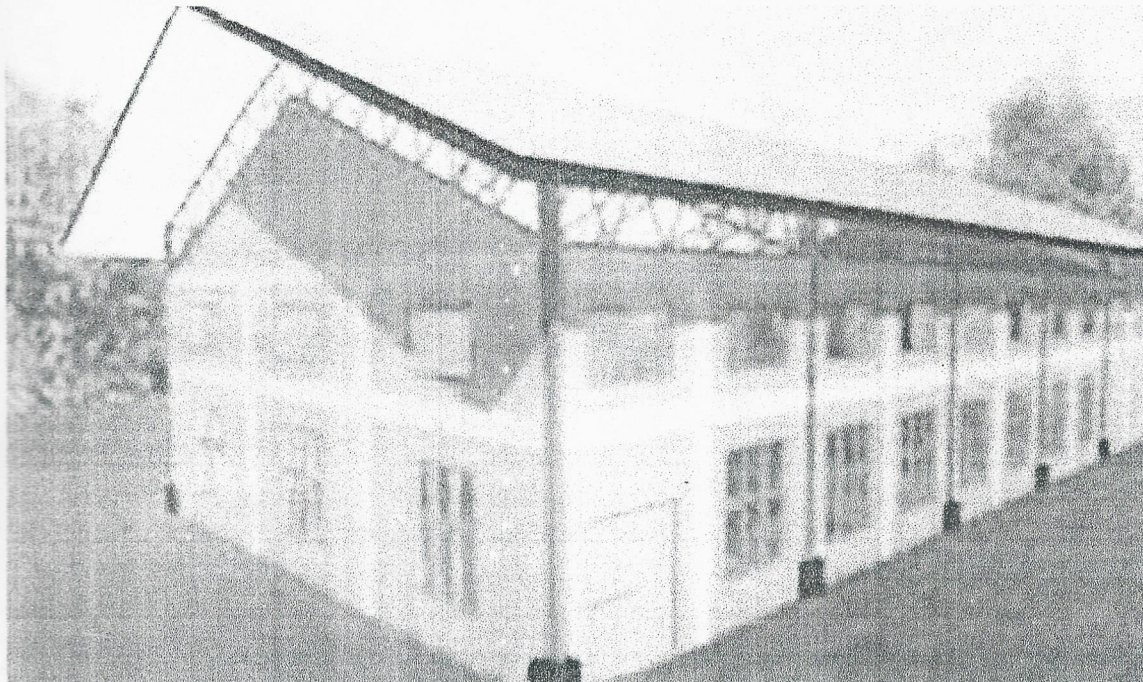

2. GAMBAR RENCANA TAMPAK SAMPING



3. GAMBAR RENCANA TAMPAK DEPAN



RENCANA ANGGARAN BIAYA
PEMBANGUNAN GEDUNG TEMPAT PENGUNGSIAN AKHIR

| NO | URAIAN PEKERJAAN | SAT. | VOL | HARGA SAT. (Rp) | JUMLAH (Rp) | BOBOT (%) |
|----|--|-------|-------|--------------------|----------------|--------------|
| A | Pekerjaan Persiapan Lahan | | | | | |
| 1 | mobilisasi, pembongkaran dan pembangunan, pembersihan lokasi | ls. | 1 | 3000000 | Rp 3.000.000 | 0,48 |
| 2 | urugan tanah | m3 | 83 | 30000 | Rp 2.490.000 | 0,4 |
| B | Pekerjaan Pasangan dan Plesteran | | | | Rp - | |
| 1 | pasangan batu kali untuk pondasi | m3 | 60,12 | 300000 | Rp 18.036.000 | 2,89 |
| 2 | pasangan bata 1/2 batu | m2 | 773 | 55000 | Rp 42.515.000 | 6,8 |
| 3 | pekerjaan pondasi footplat | m3 | 10,08 | 1500000 | Rp 15.120.000 | 2,42 |
| 4 | plesteran dinding | m2 | 1546 | 27500 | Rp 42.515.000 | 6,8 |
| 5 | lantai kerja untuk bawah lantai keramik | m2 | 437 | 15000 | Rp 6.555.000 | 1,05 |
| 6 | paving blok akses jalan dan carport | m2 | 258 | 55000 | Rp 14.190.000 | 2,27 |
| 7 | urugan pasir (bawah pondasi) | m3 | 12 | 60000 | Rp 720.000 | 0,12 |
| C | Pekerjaan Beton Bertulang | | | | Rp - | |
| 1 | beton bertulang untuk sloof, kolom, ring | m3 | 51 | 1750000 | Rp 89.250.000 | 14,28 |
| 2 | Pekerjaan Beton Bertulang | m3 | 1,5 | 1750000 | Rp 2.625.000 | 0,42 |
| D | Pekerjaan Penutup Lantai dan Dinding dengan Keramik | | | | Rp - | |
| 1 | Keramik Lantai (40*40) | m2 | 698 | 75000 | Rp 52.350.000 | 8,38 |
| 2 | Keramik dinding km | m2 | 56 | 85000 | Rp 4.760.000 | 0,76 |
| 3 | Keramik lantai km | m2 | 16 | 80000 | Rp 1.280.000 | 0,2 |
| 4 | Pekerjaan Batu Alam | m2 | 25 | 150000 | Rp 3.750.000 | 0,6 |
| E | Pekerjaan Kusen dan Daun Pintu Jendela | | | | Rp - | |
| 1 | Pekj. Kusen Pintu & Jendela Kayu | m | 276 | 60000 | Rp 16.560.000 | 2,65 |
| 2 | Pekj. Daun Pintu | bh | 20 | 700000 | Rp 14.000.000 | 2,24 |
| 3 | Pekj. Daun Jendela Kayu | bh | 14 | 270000 | Rp 3.780.000 | 0,6 |
| 4 | Pintu Km | unit | 4 | 450000 | Rp 1.800.000 | 0,29 |
| 5 | Jendela Boven | bh | 26 | 250000 | Rp 6.500.000 | 1,04 |
| F | Pekerjaan Atap & Rangka Plafon | | | | Rp - | |
| 1 | Pekj. Atap rangka baja | m2 | 930,3 | 185000 | Rp 172.105.500 | 27,54 |
| 2 | Pekj. Lisplank | m | 147,4 | 30000 | Rp 4.422.000 | 0,71 |
| 3 | Pekj. Penutup Plafon dengan Gypsum | m2 | 561 | 90000 | Rp 50.490.000 | 8,08 |
| 4 | Pekj. Lis Sudut Plafon | m | 88 | 12000 | Rp 1.056.000 | 0,17 |
| G | Pekerjaan Cat | | | | Rp - | |
| 1 | Cat Tembok untuk Dinding | m2 | 1504 | 8000 | Rp 12.032.000 | 1,93 |
| 2 | Cat Tembok untuk Plafon | m2 | 561 | 10000 | Rp 5.610.000 | 0,9 |
| 3 | Cat Kayu untuk Lisplank | m2 | 34,75 | 35000 | Rp 1.216.250 | 0,19 |
| 4 | Cat Kusen & Pintu Jendela & BV | ls. | 1 | 7500000 | Rp 7.500.000 | 1,2 |
| H | Pekerjaan Instalasi Listrik | | | | Rp - | |
| 1 | Stop Kontak | titik | 14 | 70000 | Rp 980.000 | 0,16 |
| 2 | Piting Lampu & Sakelar | titik | 30 | 250000 | Rp 7.500.000 | 1,2 |
| 3 | MCB | unit | 1 | 120000 | Rp 120.000 | 0,02 |
| I | Pekerjaan Penggantung & Pengunci | | | | Rp - | |
| 1 | Slot Pintu | buah | 17 | 200000 | Rp 3.400.000 | 0,54 |
| 2 | Engsel Pintu (1 pintu 3 engsel) | ps | 30 | 45000 | Rp 1.350.000 | 0,22 |
| 3 | Engsel Jendela | ps | 14 | 25000 | Rp 350.000 | 0,06 |
| 4 | Hak Angin | buah | 14 | 12000 | Rp 168.000 | 0,03 |

| | | | | | | | |
|----|--|------|----|---------|----|-------------|------|
| J | Pekerjaan Drainase & Sanitasi | | | | Rp | - | |
| 1 | Closet Jongkok | buah | 4 | 140000 | Rp | 560.000 | 0,09 |
| 2 | Bak Kamar Mandi | unit | 4 | 150000 | Rp | 600.000 | 0,1 |
| 3 | Floor Drain | buah | 4 | 50000 | Rp | 200.000 | 0,03 |
| 4 | Septictank | unit | 2 | 700000 | Rp | 1.400.000 | 0,22 |
| 5 | Sumur Peresapan | unit | 2 | 500000 | Rp | 1.000.000 | 0,16 |
| 6 | Tandon Air & Cor Kaki2 | unit | 1 | 4000000 | Rp | 4.000.000 | 0,64 |
| 7 | Bak Kontrol Tertutup | unit | 2 | 75000 | Rp | 150.000 | 0,02 |
| 8 | Bak Kontrol Terbuka | unit | 2 | 75000 | Rp | 150.000 | 0,02 |
| 9 | Wastafel | unit | 2 | 400000 | Rp | 800.000 | 0,13 |
| 10 | Kran Air | buah | 10 | 25000 | Rp | 250.000 | 0,04 |
| 11 | Avor (Kurasan bak) | buah | 4 | 25000 | Rp | 100.000 | 0,02 |
| 12 | Instalasi Air Kotor/Sabun | m | 40 | 55000 | Rp | 2.200.000 | 0,35 |
| 13 | Instalasi Air Bersih | m | 26 | 12000 | Rp | 312.000 | 0,05 |
| 14 | Pompa Air | ls. | 1 | 1500000 | Rp | 1.500.000 | 0,24 |
| K | Pekerjaan Pembersihan Lokasi | | | | Rp | - | |
| 1 | Pembersihan lokasi akhir proyek & Demobilisasi | ls. | 1 | 1500000 | Rp | 1.500.000 | 0,25 |
| | | | | | Rp | 624.817.750 | 100 |



**PROVINSI JAWA TENGAH
KABUPATEN MAGELANG**

NIK : 3308092504530001

Nama : SANTORO SIGIT
 Tempat/Tgl Lahir : MAGELANG, 25-04-1953
 Jenis Kelamin : LAKI-LAKI Gol. Darah : A
 Alamat : TROJAYAN
 RT/RW : 004 / 003
 KelDesa : PAREMONO
 Kecamatan : MUNGKID
 Agama : ISLAM
 Status Perkawinan : KAWIN
 Pekerjaan : PENSILUNAN
 Kewarganegaraan : WNI
 Berlaku Hingga : 25-04-2017



MAGELANG
09-10-2012

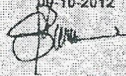

**PROVINSI JAWA TENGAH
KABUPATEN MAGELANG**

NIK : 3308090103750001

Nama : BUDI WIHANDONO
 Tempat/Tgl Lahir : MAGELANG, 01-03-1975
 Jenis Kelamin : LAKI-LAKI Gol. Darah : O
 Alamat : TIRTO
 RT/RW : 004 / 009
 KelDesa : PAREMONO
 Kecamatan : MUNGKID
 Agama : ISLAM
 Status Perkawinan : KAWIN
 Pekerjaan : PERANGKAT DESA
 Kewarganegaraan : WNI
 Berlaku Hingga : 01-03-2017



MAGELANG
13-09-2012



**PROVINSI JAWA TENGAH
KABUPATEN MAGELANG**

NIK : 3308092603660001

Nama : SUNARYA
 Tempat/Tgl Lahir : MAGELANG, 26-03-1966
 Jenis Kelamin : LAKI-LAKI Gol. Darah : O
 Alamat : TIRTO
 RT/RW : 002 / 009
 KelDesa : PAREMCNO
 Kecamatan : MUNGKID
 Agama : ISLAM
 Status Perkawinan : BELUM KAWIN
 Pekerjaan : PERANGKAT DESA
 Kewarganegaraan : WNI
 Berlaku Hingga : 26-03-2017



MAGELANG
13-09-2012

